

DOT 90x60 U STANDARD

INTEGRÁVEL · MARCAÇÃO POR MICROPONTO

- Marcadora por microponto de **grande área de marcação**, especialmente configurada para a sua integração em linhas de produção.



VANTAGENS

- Grande **flexibilidade produtiva**, devido à sua grande área de marcação, permitindo variar o tamanho, posição da marca e até o número de peças a marcar.
- Máxima fiabilidade, **produções ininterrompidas** e reduzidos custos de manutenção.
- Marcação de **todo o tipo de materiais e durezas** até 62HRC.
- Opção de uso para marcação profunda com cilindro N34.

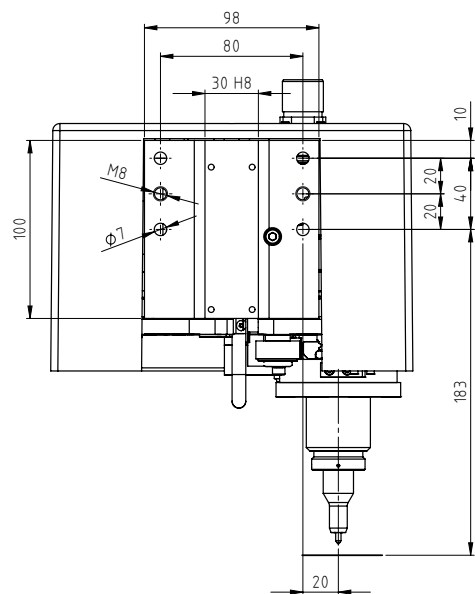
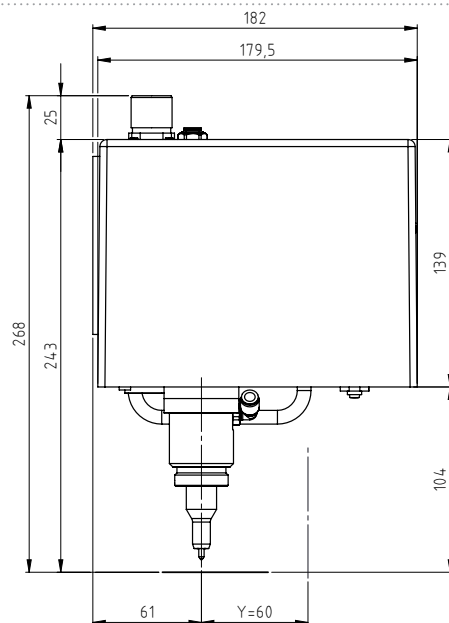
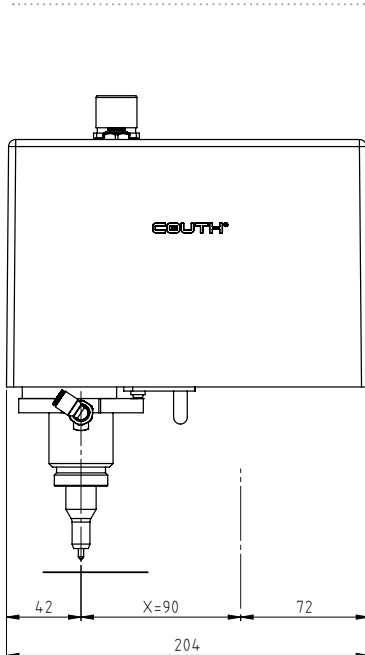

Área	Dimensões (mm)			Peso
	X x Y	Larg.	Prof.	
90 x 60	200	192,5	243	4,7

CARACTERÍSTICAS

- Área de marcação 90 x 60 mm.
- Velocidade até 12 caracteres/segundo.
- Pressão ar 6 bares.
- Dureza dos materiais a marcar até 62HRC.
- Ampla gama de caracteres desde 0,1 mm até completar área.
- Marcação de códigos alfanuméricos, logótipos, DATAMATRIX™, códigos QR, etc.
- Diferentes tipos de cabeças em função das necessidades de marcação: pneumática (N7, N10, N14, N20) e elétrica (S2, S6).
- Opção de uso para marcação profunda com cilindro N34
- Opção de sistema de proteção de fácil montagem e desmontagem.
- Cabo de robótica de 2,5 metros, com possibilidade à medida.
- Conexão com controlo COUTH para integração em linhas de produção (ver ficha técnica para mais informação).
- Programa de edição no PC.